

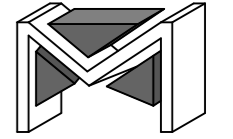

αρχιτέκτονας

MICHAEL MICHAEL
 Dott. Arch. Italy
 NICOSIA - CYPRUS
 tel: 22516700
 fax: 22514608

- παρατηρήσεις
 0.00 - Υψισταμένα υψόμετρα
 0.00 - Προτεινόμενα υψόμετρα
 Φ.Ο.Υ - φρενάτιο ομβρίων υδάτων

MICHAEL MICHAEL
 Dott. Arch. Italy
 ARCHITECT

θέμα
ΟΙΚΟΔΟΜΗ
A.G.D GOLDEN WAY
ΣΤΗΝ ΚΟΚΚΙΝΟΤΡΙΜΙΘΙΑ

τίτλος
ΚΑΤΟΨΗ ΥΠΟΣΤΕΓΟΥ

σχέδιο
ΓΕΩΡΓΙΟΣ ΑΝΔΡΕΟΥ
 αρχιτέκτονας

έλεγχος
ΜΙΧΑΗΛ ΜΙΧΑΗΛ
 αρχιτέκτονας

κλίμακα	ημερομηνία
1 : 100	05/2025

αρ.εργασίας	αρ.σχεδίου
1309	A1

25/06/2025 10:52:30 am

παρατηρήσεις

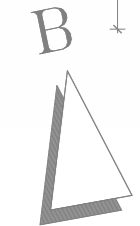

ΚΑΤΟΨΗ 1ΟΥ ΟΡΟΦΟΥ
 ΚΛΙΜΑΚΑ 1 : 100

MICHAEL MICHAEL
 Dott. Arch. Italy
 ARCHITECT

ΠΕΡΙΦΡΑΞΕΙΣ



ΟΨΗ ΠΕΡΙΦΡΑΞΗΣ - 2 -
 ΚΛΙΜΑΚΑ 1 : 100

ΟΨΗ ΠΕΡΙΦΡΑΞΗΣ - 1 -
 ΚΛΙΜΑΚΑ 1 : 100

ΟΨΗ ΠΕΡΙΦΡΑΞΗΣ - 3 -
 ΚΛΙΜΑΚΑ 1 : 100

ΟΨΗ ΠΕΡΙΦΡΑΞΗΣ - 4 -
 ΚΛΙΜΑΚΑ 1 : 100

θέμα
ΟΙΚΟΔΟΜΗ
A.G.D GOLDEN WAY
ΣΤΗΝ ΚΟΚΚΙΝΟΤΡΙΜΙΘΙΑ

τίτλος
ΚΑΤΟΨΗ 1ΟΥ ΟΡΟΦΟΥ

σχέδιο
ΓΕΩΡΓΙΟΣ ΑΝΔΡΕΟΥ
 αρχιτεκτονας

έλεγχος
ΜΙΧΑΗΛ ΜΙΧΑΗΛ
 αρχιτεκτονας

κλίμακα
1 : 100

ημερομηνία
05/2025

αρ.εργασίας
1309

αρ.σχεδίου
A2

παράτηρησεις

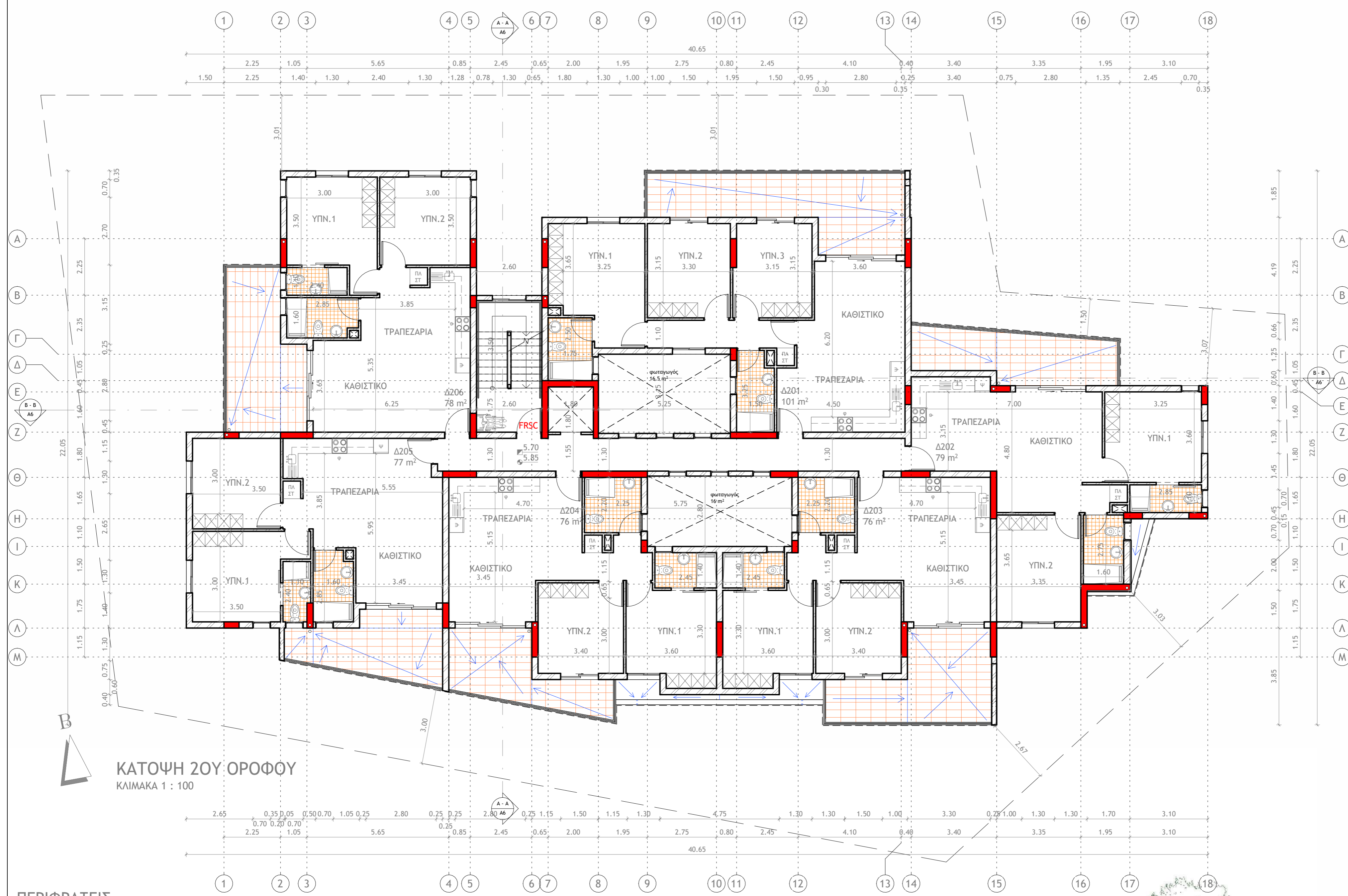

ΚΑΤΟΨΗ 2ΟΥ ΟΡΟΦΟΥ
 ΚΛΙΜΑΚΑ 1 : 100

ΠΕΡΙΦΡΑΞΕΙΣ

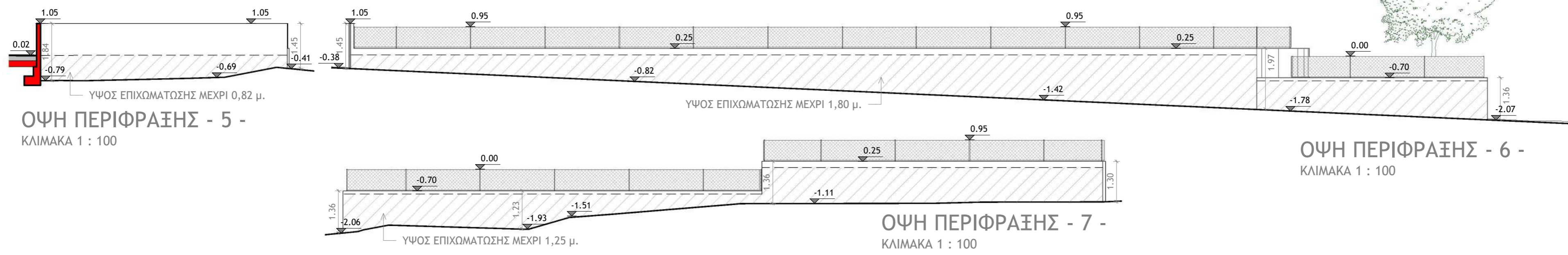

ΟΨΗ ΠΕΡΙΦΡΑΞΗΣ - 5 -
 ΚΛΙΜΑΚΑ 1 : 100

ΟΨΗ ΠΕΡΙΦΡΑΞΗΣ - 7 -
 ΚΛΙΜΑΚΑ 1 : 100

ΟΨΗ ΠΕΡΙΦΡΑΞΗΣ - 6 -
 ΚΛΙΜΑΚΑ 1 : 100

MICHAEL MICHAEL
 Dott. Arch. Italy
ARCHITECT

θέμα
ΟΙΚΟΔΟΜΗ
A.G.D GOLDEN WAY
ΣΤΗΝ ΚΟΚΚΙΝΟΤΡΙΜΙΘΙΑ

τίτλος
ΚΑΤΟΨΗ 2ΟΥ ΟΡΟΦΟΥ

σχέδιο
ΓΕΩΡΓΙΟΣ ΑΝΔΡΕΟΥ
 αρχιτεκτονας

ελεγχος
ΜΙΧΑΛΗΣ ΜΙΧΑΗΛ
 αρχιτεκτονας

κλίμακα	ημερομηνία
1 : 100	05/2025

αρ.εργασίας	αρ.σχεδίου
1309	A3

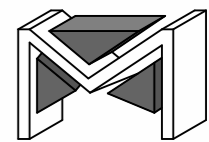

παρατηρησεις

1. Όπου χρειάζεται επιχωμάτωση θα χρειαστούν χαβαροτσάκκια Α' ποιότητας σε στρώσεις 40 εκ.
2. Κάτω απο πεδιλόπλακα τοποθετείται κράσεραλ - Β - σε 2 στρώσεις των 20 εκ.
3. Βαθμός συμπίκνωσης PROCTOR > 98%

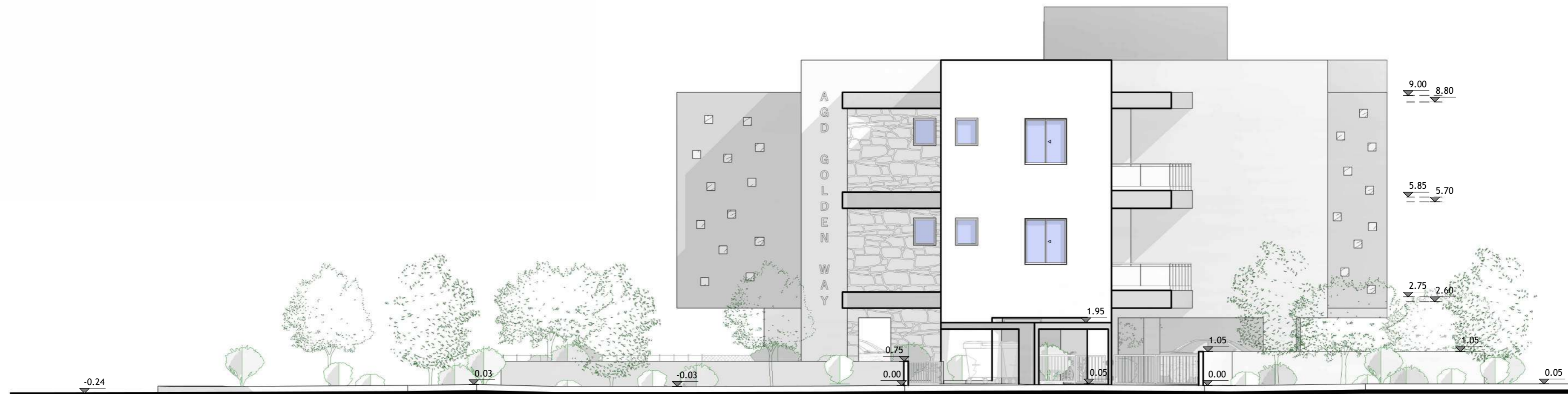

ΑΝΑΤΟΛΙΚΗ ΟΨΗ
ΚΛΙΜΑΚΑ 1 : 100

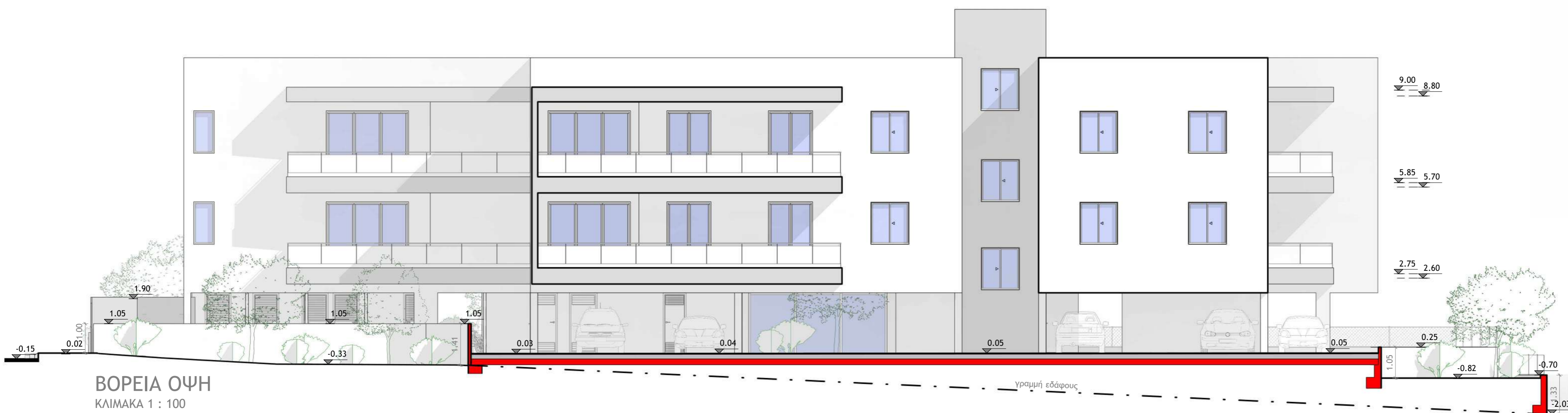

ΒΟΡΕΙΑ ΟΨΗ
ΚΛΙΜΑΚΑ 1 : 100

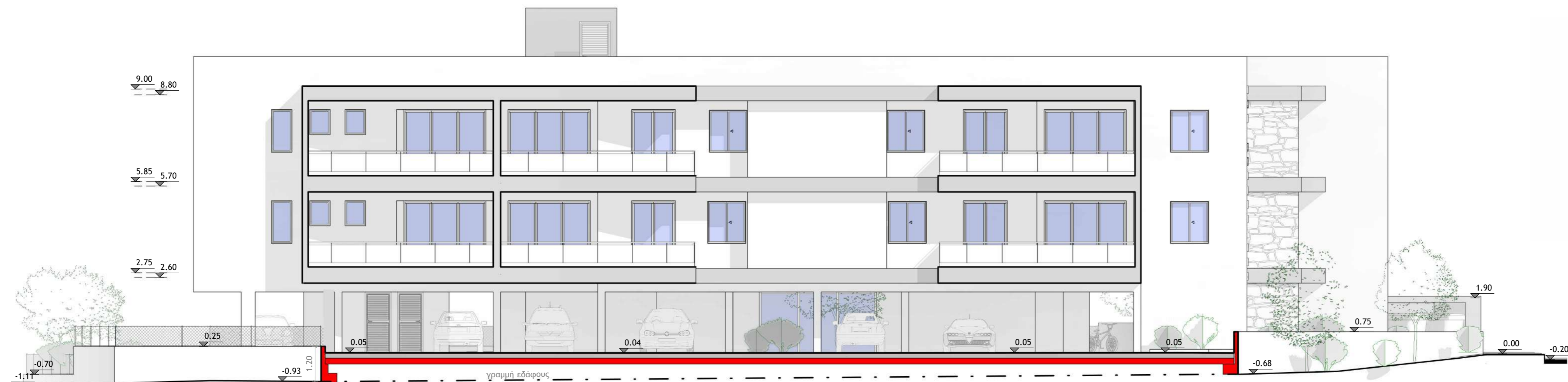

ΝΟΤΙΑ ΟΨΗ
ΚΛΙΜΑΚΑ 1 : 100



θεμα
ΟΙΚΟΔΟΜΗ
Α.Γ.Δ GOLDEN WAY
ΣΤΗΝ ΚΟΚΚΙΝΟΤΡΙΜΙΘΙΑ

τιπλος
ΟΨΕΙΣ

σχεδιο
ΓΕΩΡΓΙΟΣ ΑΝΔΡΕΟΥ
αρχιτεκτονας

ελεγχος
ΜΙΧΑΛΗΣ ΜΙΧΑΗΛ
αρχιτεκτονας

κλιμακα
1 : 100

ημερομηνια
05/2025

αρ.εργασιας
1309

αρ.σχεδιου
Α5

ΣΗΜΕΙΩΣΗ:

ΧΡΗΣΙΜΟΠΟΙΕΙΤΑΙ ΚΛΕΙΣΤΟ ΚΛΙΜΑΚΟΣΤΑΣΙΟ (2ΟΥ ΒΑΘΜΟΥ) ΩΣΤΕ Η ΑΠΟΣΤΑΣΗ ΤΗΣ ΠΡΑΓΜΑΤΙΚΗΣ ΑΠΡΟΣΤΑΤΕΥΤΗΣ ΔΙΑΦΥΓΗΣ ΣΕ ΠΕΡΙΠΤΩΣΗ ΠΥΡΚΑΓΙΑΣ ΝΑ ΕΙΝΑΙ ΜΙΚΡΟΤΕΡΗ ΤΩΝ 30 ΜΕΤΡΩΝ

Βλ. Κανονισμός 611Α - ΠΥΡΟΠΡΟΣΤΑΣΙΑΣ - Παράγραφο 7.17 (iii)

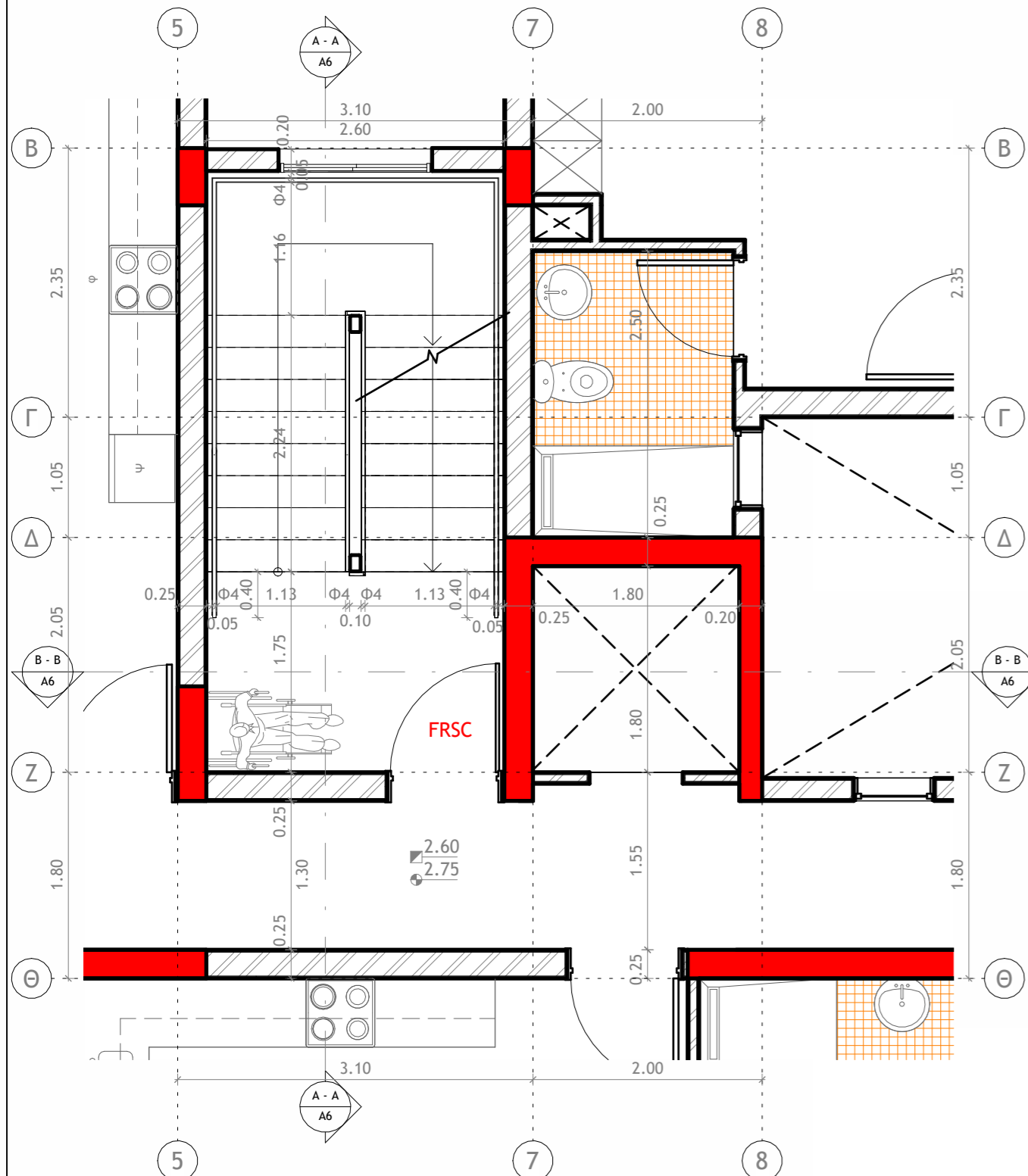

ΛΕΠΤΟΜΕΡΕΙΑ ΚΛΙΜΑΚΟΣΤΑΣΙΟΥ
ΚΛΙΜΑΚΑ 1 : 50

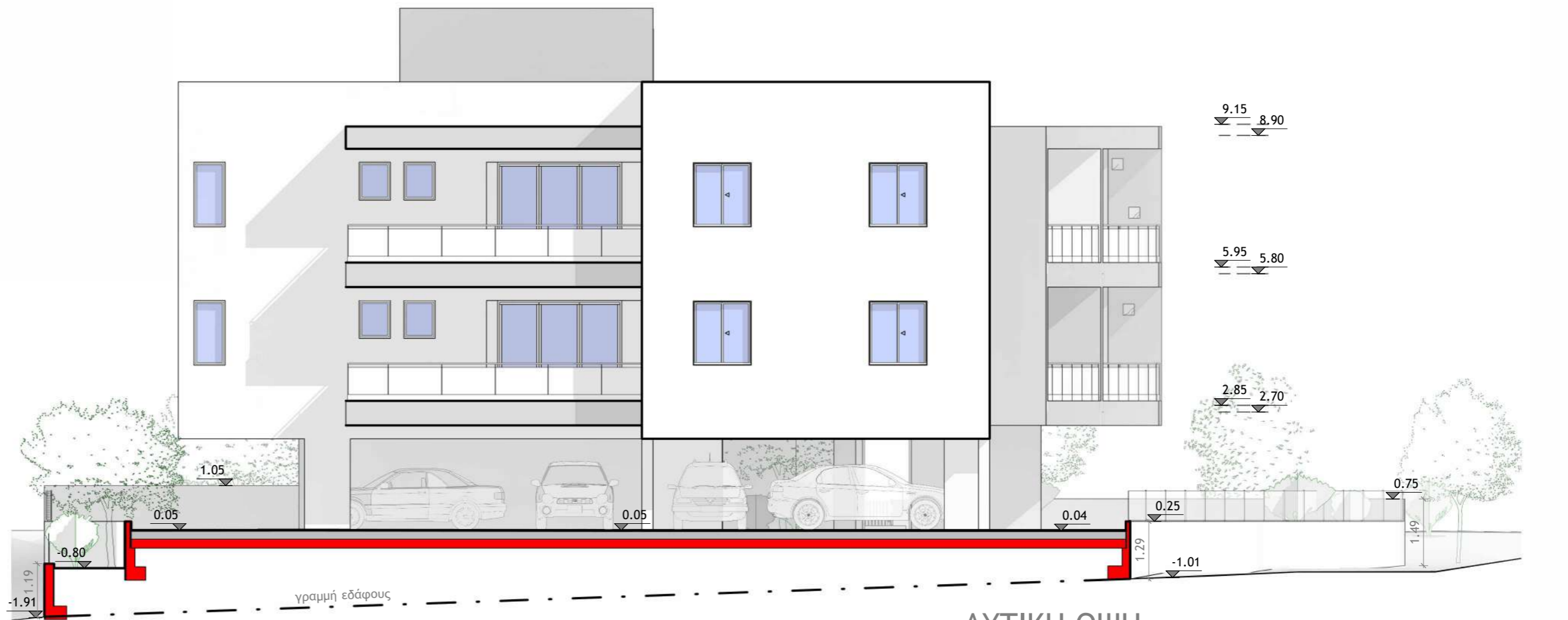

ΔΥΤΙΚΗ ΟΨΗ
ΚΛΙΜΑΚΑ 1 : 100

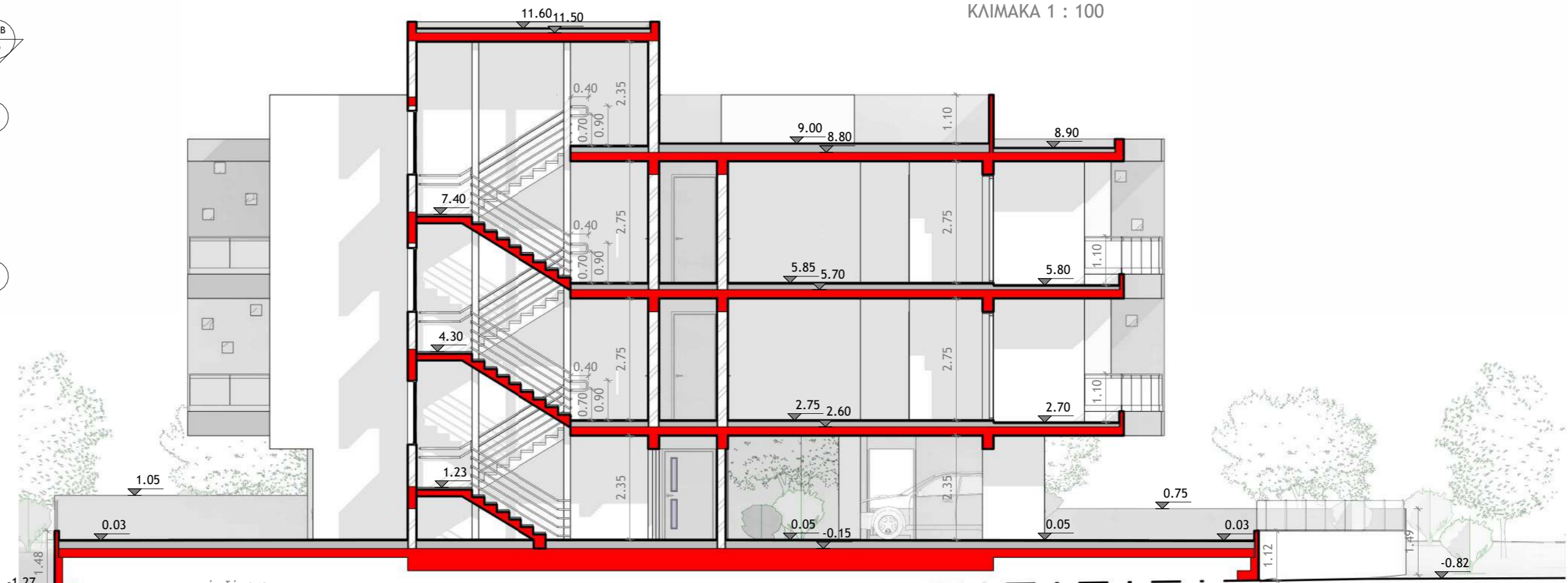

ΤΟΜΗ Α - Α
ΚΛΙΜΑΚΑ 1 : 100



ΤΟΜΗ Β - Β
ΚΛΙΜΑΚΑ 1 : 100

αρχιτεκτονας

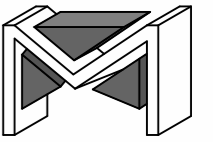

MICHAEL MICHAEL
Dott. Arch. Italy

NICOSIA - CYPRUS
tel: 22516700
fax: 22514608

παρατηρήσεις

1. Όπου χρειάζεται επικωμάτωση θα χρειαστούν χαβαρτσάκκια Α' ποιότητας σε στρώσεις 40 εκ.
2. Κάτω από πεδιλόπλακα τοποθετείται κράσεραλ - Β - σε 2 στρώσεις των 20 εκ.
3. Βαθμός συμπίκνωσης PROCTOR > 98%

MICHAEL MICHAEL
Dott. Arch. Italy
ARCHITECT

Θεμα
ΟΙΚΟΔΟΜΗ
A.G.D GOLDEN WAY
ΣΤΗΝ ΚΟΚΚΙΝΟΤΡΙΜΙΘΙΑ

Τίτλος
ΟΨΕΙΣ ΚΑΙ ΤΟΜΕΣ

σχεδιο
ΓΕΩΡΓΙΟΣ ΑΝΔΡΕΟΥ
αρχιτεκτονας

ελεγχος
ΜΙΧΑΛΗΣ ΜΙΧΑΗΛ
αρχιτεκτονας

κλιμακα
As indicated

ημερομηνια
05/2025

αρ.εργασιας
1309

αρ.σχεδιου
A6



αρχιτεκτονας

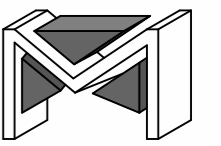

MICHAEL MICHAEL
Dott. Arch. Italy

NICOSIA - CYPRUS
tel: 22516700
fax: 22514608

παρατηρησεις

Michael Michael
MICHAEL MICHAEL
Dott. Arch. Italy
ARCHITECT

θεμα
ΟΙΚΟΔΟΜΗ
Α.Γ.Δ GOLDEN WAY
ΣΤΗΝ ΚΟΚΚΙΝΟΤΡΙΜΙΘΙΑ

τιτλος
ΑΠΕΙΚΟΝΗΣΙΣ

σχεδιο
ΓΕΩΡΓΙΟΣ ΑΝΔΡΕΟΥ
αρχιτεκτονας

ελεγχος
ΜΙΧΑΛΗΣ ΜΙΧΑΗΛ
αρχιτεκτονας

κλιμακα
1 : 100

ημερομηνια
05/2025

αρ.εργασιας
1309

αρ.σχεδιου
Α8

